Bachems Wissenswelt

DÜSSELDORF

Wie geht das?

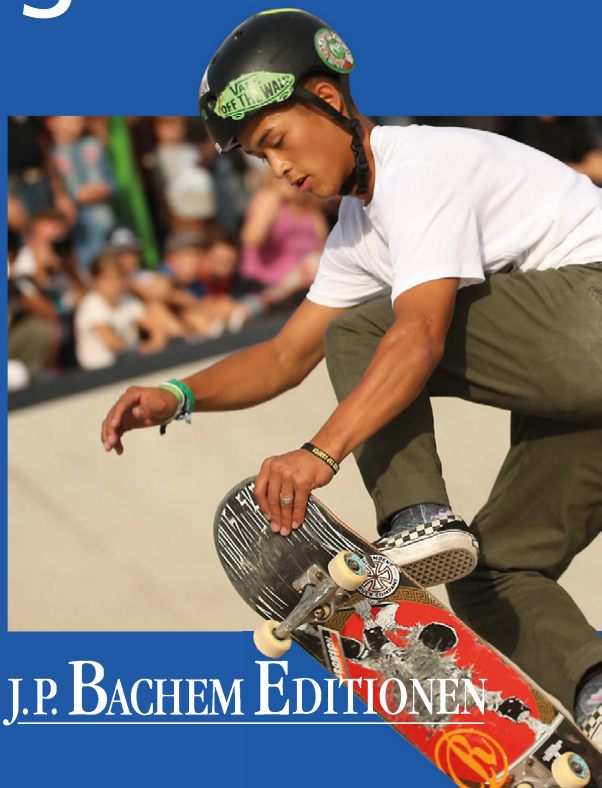

J.P. Bachem Editionen

Schulische Nutzung:

Die Schulbuchausgabe ist werbefrei und entspricht den Vorgaben für kurzfristig eingesetzte ergänzende Medien gemäß Runderlass des Ministeriums für Schule, Jugend und Kinder vom 03.12.2003 und ist konform mit dem Kommunikationskodex des Deutschen Rats für Public Relations (DRPR). Die Überprüfung durch eine im Bereich der Lernmittelzulassung erfahrene Gutachterin und ein Mitglied sowie ehemaligen Vorsitzenden des DRPR hat keinerlei Bedenken im Hinblick auf den Einsatz der Publikation im Sachkundeunterricht von Grundschulen ergeben. Die Freigabe zur Nutzung im Schulunterricht ist durch das Dezernat für Jugend, Schule, Soziales und Sport der Stadt Düsseldorf sowie durch das Schulverwaltungsamt der Landeshauptstadt Düsseldorf erfolgt.

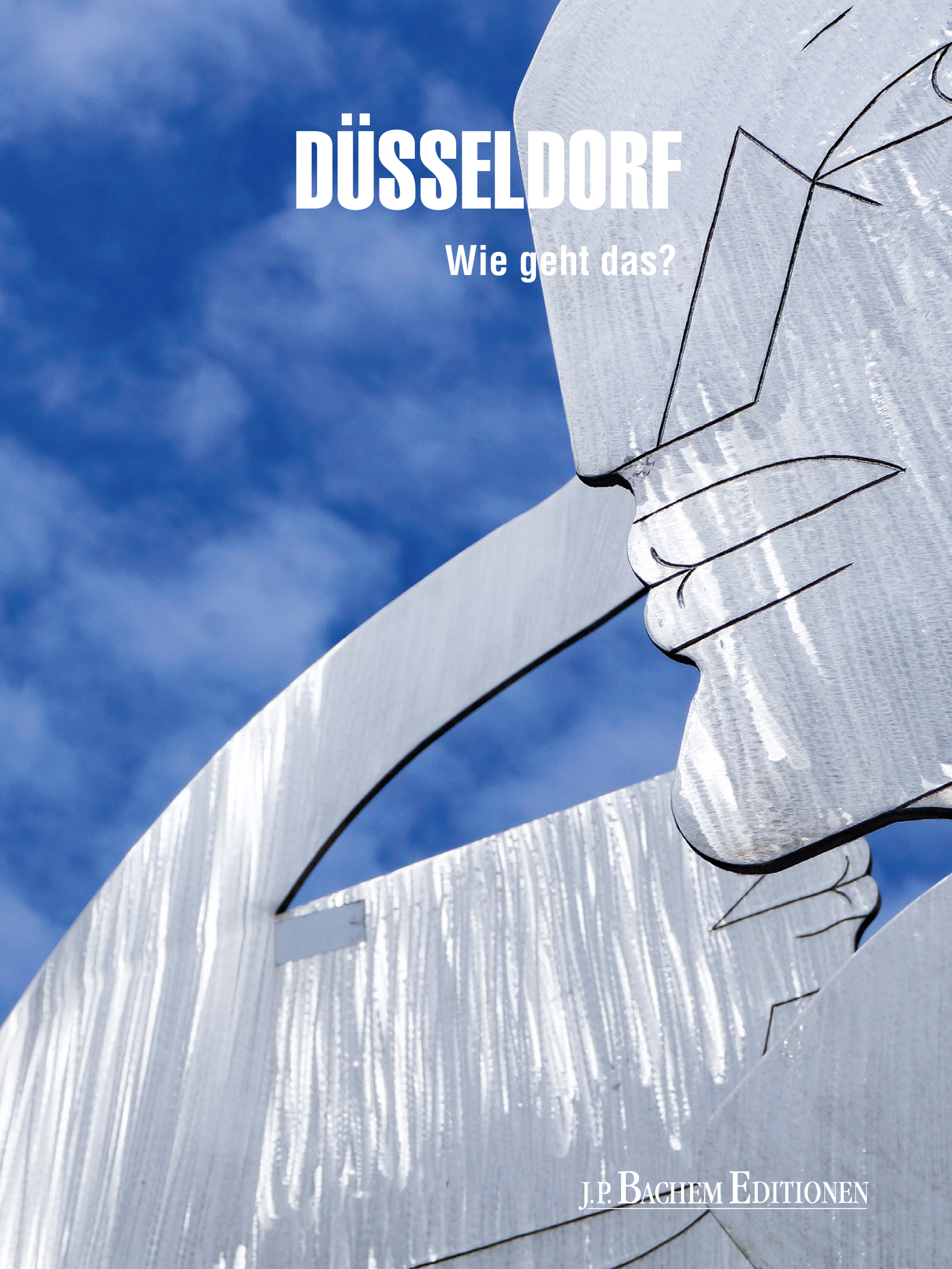

DÜSSELDORF

Wie geht das?

J.P. BACHEM EDITIONEN

Sei neugierig und mach mit!

„Düsseldorf, wie geht das?“. Das ist eine spannende Frage, auf die es – auch in diesem Buch – ganz viele Antworten gibt. Einige davon kennst Du schon, weil Du mit Deiner Familie hier lebst und Dich in Deinem Viertel auskennst. Du weißt, was in Deiner Nachbarschaft tagtäglich passiert, wie es in der Schule, beim Sport und beim Einkaufen läuft. Aber wer sorgt eigentlich dafür, dass alles immer möglichst reibungslos funktioniert? Wo wird an den Rädern gedreht, die Deine Stadt am Laufen halten? Düsseldorf ist außerdem nicht irgendeine Großstadt, sondern die Hauptstadt des bevölkerungsreichsten Bundeslandes in Deutschland. Was bedeutet das?

Düsseldorf ist die Stadt der kurzen Wege – Du gelangst schnell zum Hauptbahnhof oder zum Flughafen, um in den Urlaub zu fahren. Du musst keine weiten Strecken zurücklegen, um Dich mit Freunden in einem Park in Deiner Nachbarschaft, im Skatepark Eller, im Grafenberger Wald oder am Benrather Schloss zu treffen. Bestimmt kennst Du die Rheinwiesen – zum Beispiel von der großen Kirmes.

Das alles ist Deine Stadt. Über 600.000 Menschen wohnen hier, viele sind zugezogen und die Stadt wächst weiter. Zahlreiche Menschen, die außerhalb wohnen, kommen zum Arbeiten hierher, denn in Düsseldorf gibt es eine Menge Unternehmen, die Arbeitsplätze bieten. Da muss man sich überlegen: Wohin kommt die nächste Firma? Wo sollen neue Wohnungen entstehen? Wo ist Platz für moderne Schwimmbäder, größere Schulen und Sporthallen? Wie kommen die Menschen besser als mit dem Auto voran? Und wie lange dauert es, eine neue Straßenbahnlinie zu planen und zu bauen? Bleibt die Luft sauber? Was tut die Stadt für eine Verbesserung des Klimas?

Düsseldorf funktioniert, wenn alle mitmachen. Wenn sich Familien für ihre Nachbarn interessieren und die Menschen aufeinander Rücksicht nehmen. Denn was dem einen gefällt, gefällt längst nicht jedem. Dann muss man reden. Wenn bei Dir nebenan zum Beispiel ein neuer Sportplatz entstehen soll, können Nachbarn ihre Meinung sagen, bevor der Stadtrat eine Entscheidung trifft. Wenn der Container um die Ecke mit Papier überquillt, können sich die Bürger beschweren, damit das Problem gelöst wird. Wenn Dein Nachbar Hilfe braucht, dann kannst Du vielleicht selbst etwas tun oder fragen, wer am besten helfen kann.

Sich umeinander kümmern, lernen, weitermachen – das ist Stadt.
Sei neugierig! Ich freue mich, wenn Du mitmachst.

Dein
Thomas Geisel
Oberbürgermeister

© Landeshauptstadt Düsseldorf/Melanie Zanin

Inhalt

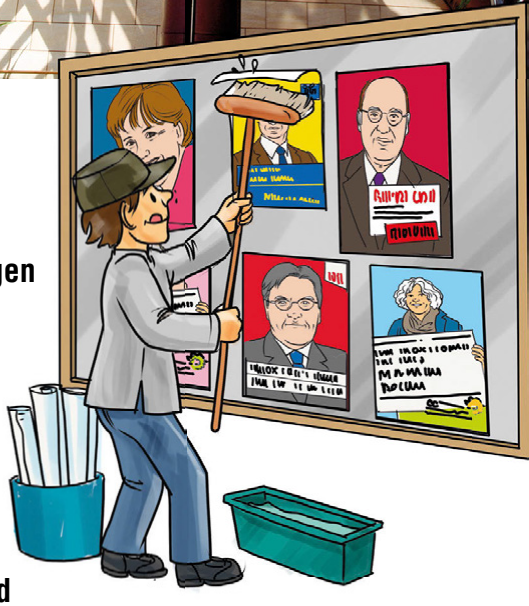

6 **Das ist Düsseldorf**
Was Kinder an ihrer Stadt besonders mögen und was „Landeshauptstadt“ bedeutet …

16 **Große Politik**
Wer im Rathaus arbeitet und wie ein neuer Skatepark entsteht …

26 **Rundum sorglos**
Woher das Düsseldorfer Trinkwasser kommt und warum ein Saugwagen beim Karneval mitmacht …

40 **Unterwegs**
Wie ein Flugzeug startklar gemacht wird und was in einer Buswerkstatt passiert …

50 Märkte, Medien & Technik

Wie Bananen und Spielsachen nach Düsseldorf kommen und wo das höchste Bauwerk der Stadt steht …

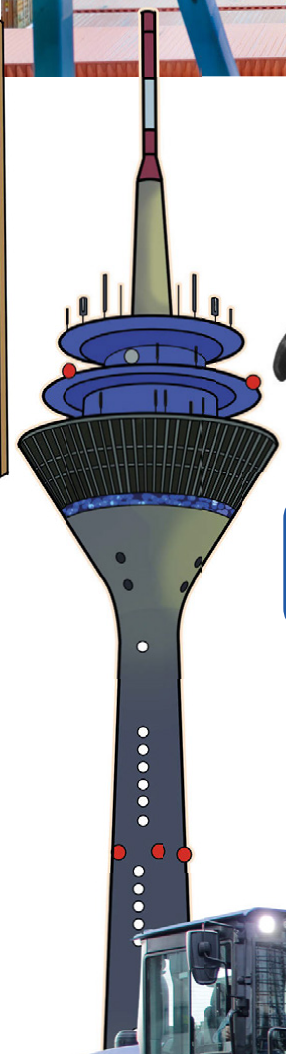

68 In der Freizeit

Wie viele Stunden ein Eishockey-Jungspieler trainiert und warum der Klang in der Tonhalle perfekt ist …

82 Helfer in der Not

Warum Feuerwehrleute schwindelfrei sein müssen und wann ein Radlader zum Einsatz kommt …

QUIZ 92

für Düsseldorf-Profis

Das Düsseldorf 1x1 94

Übrigens:
Begriffe, die Du vielleicht noch nicht kennst, sind im Buch mit diesem Zeichen ✸ markiert. Im Düsseldorf 1 x 1 erklären wir Dir diese Wörter.

Das ist Düsseldorf

Woher hat die **Königsallee** ihren Namen?

Wo kannst Du **Schneider Wibbel** treffen?

Wie viele **Wagen** fahren beim **Rosenmontagszug** mit?

Was ist eine **Landeshauptstadt**?